Artikelnummer	Artikelname
170402006	Kunststoff-Schutzkontakt-Stecker, mit 2-poligem Wippenschalter, seitliche Einführung, für Kabelquerschnitt bis 3 x 1,5mm², Farbe: arktisweiß



Kunststoff-Schutzkontakt-Stecker, mit 2-poligem Wippenschalter, abschaltbar, seitliche Einführung, für Kabelquerschnitte bis 3x1,5mm², 16A, 250V~, Schutzart IP20, Farbe: arktisweiß

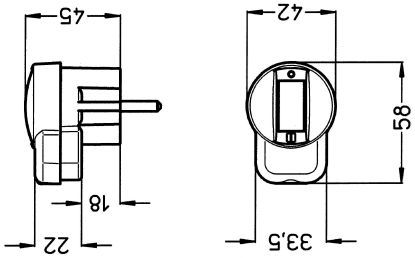

Technische Daten	*170402006*
Polzahl	2
Werkstoff	Kunststoff
Zwischenstecker	nein
Nennstrom	16,00 A
Nennspannung	230 V
Farbe	weiß
Ausführung	Hybridstecker CEE 7/7 (Typ E/F)
UV-beständig	bedingt
Für "erschwerte Bedingungen" (nach VDE)	nein
Schutzart (IP)	IP20
Werkstoffgüte	Thermoplast
Schutzart (NEMA)	sonstige
NEMA-Code	sonstige
Anschlusstechnik	Schraubklemme
Steckrichtung	abgewinkelt
Farbe (Kopp-Bezeichnung)	arktisweiß

Technische Beschreibungen, Abbildungen und Leistungsangaben stellen keine zugesagten Eigenschaften dar, sondern sind nur unverbindliche Informationen. Änderungen aufgrund technischen Fortschritts, Normänderungen, veränderter Fertigungsverfahren oder Konstruktionverbesserungen bleiben ausdrücklich vorbehalten. Stand: *10.08.2026*