Delock Keystone Modul IEC Buchse zu F Buchse weiß

Kurzbeschreibung

Dieses Modul von Delock kann zum Verbinden von Antennenkabeln verwendet werden. Durch die standardisierten Abmessungen ist es zur einfachen Snap-In Montage in verschiedene Halterungen, wie z. B. Keystone Patchpanel, Dosen oder Gehäuse geeignet.

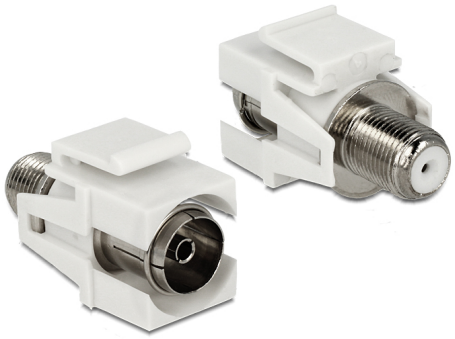

Artikel-Nr. 86334

EAN: 4043619863341

Ursprungsland: China

Verpackung: Wiederverschließbare Tüte

Spezifikation

- Anschlüsse:
  extern:
  1 x IEC 60169-2 (Koax) Buchse
  intern:
  1 x F Buchse
- Flache Montage bündig mit der Frontblende
- Impedanz: 75 Ohm
- Farbe: weiß
- Zum Einbau in Keystone Halterungen mit 19,2 x 14,9 mm
- Maße (LxBxH): ca. 34,0 x 21,0 x 16,8 mm

Packungsinhalt

- Keystone Modul

© 2023 by Delock. Alle hier aufgeführten Namen und Zeichen sind Eigentum des jeweiligen Herstellers. Druckfehler, Änderungen & Irrtümer vorbehalten.

Allgemein

Montageart:	Keystone Modul

Schnittstelle

Extern:	1 x IEC Buchse
Intern:	1 x F Buchse

Physikalische Eigenschaften

Länge:	34 mm
Breite:	21 mm
Höhe:	16,8 mm
Farbe:	weiß

© 2023 by Delock. Alle hier aufgeführten Namen und Zeichen sind Eigentum des jeweiligen Herstellers. Druckfehler, Änderungen & Irrtümer vorbehalten.